



**bangga
melayani
bangsa**

BerAKHLAK
Berorientasi Pelayanan Akuntabel Kompeten
Harmonis Loyal Adaptif Kolaboratif

2
0
2
1
-
2
0
2
6

CASCADING

BADAN KEPEGAWAIAN DAN PENGEMBANGAN
SUMBER DAYA MANUSIA (BKPSDM)
KABUPATEN LUWU UTARA

POHON MASALAH

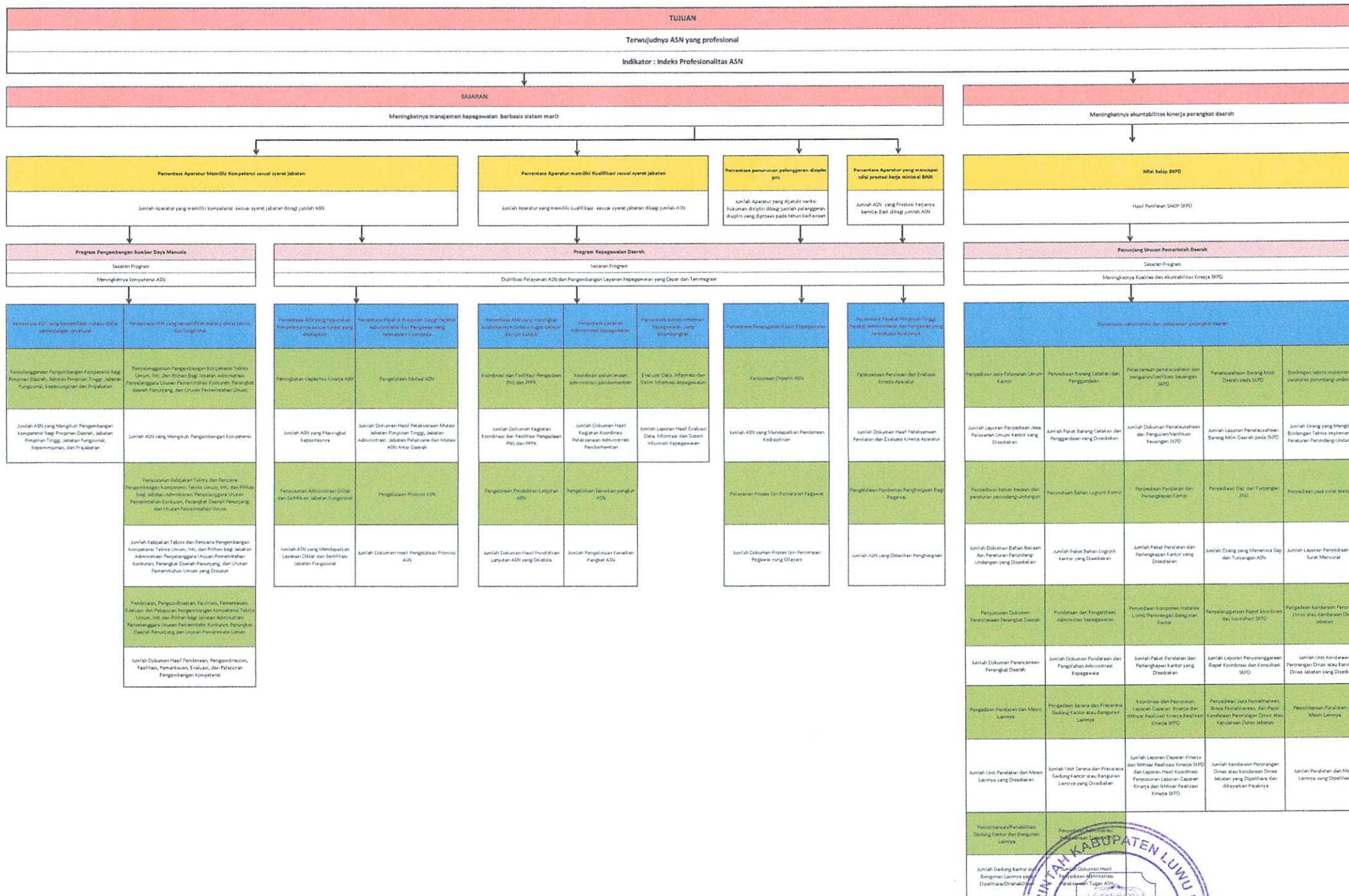



 Masamba, 2021
Dr. NURSALIM, M.Si
 Pkt : Pembina Utama Muda (IV/c)
 Nip : 196411271986021001

CASCADES BEBAN KEPERAWATAN DAN PENGEMBANGAN SUMBER DAYA MANUSIA KAB. LUWU UTARA

Yayasan:
LUWU UTARA MAJU, MANDIRI DAN HARMONIS

MISI KEGIATAN

1. MENINGKATKAN TATA KELOLA PEMERINTAHAN YANG EFEKTIF, PROFESIONAL DAN BERKUALITAS
2. MEMULAIKAN PELAYANAN DASAR YANG BERKUALITAS SOSIAL, EKONOMI YANG PRODUKTIF DAN BERKUALITAS
3. MEMPERKUAT KEMAMPUAN INFRASTRUKTUR
4. MENINGKATKAN PENGELOLAAN LINGKUNGAN HIDUP DAN KETAHANAN LOKAL
5. MENINGKATKAN KETAHANAN SOSIAL, BUDAYA, BERBASIS KEARIFAN LOKAL

VISI

Tercapainya ASN yang profesional

Indikator Tujuan : Indeks profesionalitas ASN

TUJUAN SIKD

Definis: Diberikan kondisi yang diharapkan pada akhir tahun ke-5 (akhir periode Perseroan SPKD)

Catatan: Tujuan akan menjadi nilai acuan, misalnya peningkatan, mengarahkan ke arah **meningkatkan**

TUJUAN SIKD								
Tercapainya ASN yang profesional								
INDIKATOR TUJUAN	FORMULASI INDIKATOR	SATUAN	KONDISI SAAT INI	TAHUN KE 1	TAHUN KE 2	TARGET TAHUN NKE 5		
Indeks profesionalitas ASN	Jumlah total hasil penilaian dan bobot dimana indikator dilakukan secara masing-masing jabatan dan dimasukkan	%	66,34%	66,50%	73%	73%	75%	75,50%
Bobot Dimensi:								
Kualifikasi	26	3131						
Kompetensi	40	3810						
Kinerja	30							
Disiplin	6							

SABARAN

Definis: Diberikan kondisi yang diharapkan pada setiap tahunnya menuju kondisi akhir tahun ke-5 (akhir periode Perseroan SPKD)

Catatan: Sabaran akan menjadi nilai acuan, misalnya peningkatan, mengarahkan ke arah **meningkatkan**

SABARAN								
Meningkatnya manajemen kepegawaian berbasis sistem merit								
INDIKATOR SABARAN	FORMULASI INDIKATOR	SATUAN	TARGET					
			TH Awal (2021)	TH 1 (2022)	TH 2 (2023)	TH 3 (2024)	TH 4 (2025)	TH 5 (2026)
Persentase Aparatur memiliki kualifikasi sesuai syarat jabatan	Jumlah Aparatur yang memiliki kualifikasi sesuai syarat jabatan dibagi jumlah ASN x 100	%	14,82%	72,38%	78,44%	81,83%	87,71%	92,83%
Persentase Aparatur Memiliki Kompetensi sesuai syarat jabatan	Jumlah Aparatur yang memiliki kompetensi sesuai syarat jabatan dibagi jumlah ASN x 100	%	14,82%	72,38%	78,44%	81,87%	87,90%	92,12%
Persentase penurunan pelanggaran disiplin ins	Jumlah Aparatur yang disiplin sesuai hukuman disiplin dibagi jumlah pelanggaran disiplin yang diproses pada tahun berkenaan x 100%	%	33,33%	38,67%	38,86%	13,33%	18,36%	18,17%
Persentase Aparatur yang mencapai nilai prestasi yang minimal BAH	Jumlah ASN yang Prestasi Kerjanya minimal Baik dibagi jumlah ASN x 100%	%	39,85%	51,84%	52,89%	57,16%	58,20%	59,22%

PROGRAM

Definis: Upaya besar yang dilakukan agar menghasilkan Outcome dan mengarah kepada pencapaian kondisi yang diharapkan pada setiap tahunnya menuju kondisi akhir tahun ke-5 (akhir periode Perseroan SPKD)

Catatan: Program akan menjadi nilai acuan, misalnya peningkatan, mengarahkan ke arah **meningkatkan**

PROGRAM 1										
Kepegawaian Dasar										
SABARAN PROGRAM	INDIKATOR PROGRAM	FORMULASI INDIKATOR	SATUAN	TARGET					KIEP	
				TH Awal (2021)	TH 1 (2022)	TH 2 (2023)	TH 3 (2024)	TH 4 (2025)		TH 5 (2026)
Diberikan Pelayanan ASN dan Pengembangan Layanan Kepegawaian yang cepat dan bertepatan	Persentase ASN yang terpenuhi kompetensi sesuai target yang ditetapkan	Jumlah ASN yang telah mengikuti uji kompetensi dibagi jumlah jabatan struktural dan fungsional x 100%	%	50,43	53,30	57,59	63,32	70,49	79,08	PENGEMBANGAN KOMPETENSI DAN PENILAIAN KINERJA APARATUR
	Persentase ASN yang meningkat kualitasnya melalui tugas belajar dan in bekelar	Jumlah CASN dan Jumlah ASN yang menandatangani Surat dan In Bekelar belajar dibagi jumlah ASN x 100 %	%	11,43	13,47	12,52	17,56	19,61	21,65	PENGANGKATAN, PEMBINAAN DAN INFORMASI KEPEGAWAIAN
	Persentase Pejabat Pimpinan Tinggi Pejabat Administrator dan Pengawas yang memiliki kompetensi	Jumlah ASN yang memiliki kompetensi dibagi jumlah ASN x 100%	%	100	100	100	100	100	100	MUTASI DAN PROMOSI ASN
	Persentase Layanan Administrasi Kepegawaian	Aplikasi layanan administrasi kepegawaian dibagi jumlah Aplikasi layanan kepegawaian x 100%	%	60,29	60,29	64,31	68,33	72,35	75,37	PENGANGKATAN, PEMBINAAN DAN INFORMASI KEPEGAWAIAN
	Persentase Pengawasan Kasus Kepegawaian	Jumlah kasus yg tertangani sesuai target dibagi total kasus x 100%	%	100	100	100	100	100	100	PENGANGKATAN, PEMBINAAN DAN INFORMASI KEPEGAWAIAN
	Persentase Sistem Informasi Kepegawaian yang dikembangkan	Jumlah Aplikasi yang dikembangkan dibagi jumlah Aplikasi x 100%	%	100	100	100	100	100	100	PENGANGKATAN, PEMBINAAN DAN INFORMASI KEPEGAWAIAN

KEGIATAN

Definis: Upaya konkret yang dilakukan agar menghasilkan OUTPUT dan mengarah kepada pencapaian

Catatan: Kegiatan akan menjadi nilai acuan, misalnya peningkatan, mengarahkan ke arah **meningkatkan**

KEGIATAN 1										
Peningkatan, Pembaruan dan Informasi Kepegawaian ASN										
SABARAN KEGIATAN	INDIKATOR OUTPUT	SATUAN	TARGET							
			TH 1	TH 2	TH 3	TH 4	TH 5			
Tertindakannya Rekrutmen CASN dan pengembangan Layanan Administrasi Kepegawaian	Persentase CASN yang baru rekrut kepegawaian	%	100	100	100	100	100	100	100	PENGANGKATAN, PEMBINAAN DAN INFORMASI KEPEGAWAIAN
	Persentase Layanan Penunjang Tepat waktu	%	100	100	100	100	100	100	100	PENGANGKATAN, PEMBINAAN DAN INFORMASI KEPEGAWAIAN
	Persentase Dokumen Digital Kepegawaian yang siap pakai	%	100	100	100	100	100	100	100	PENGANGKATAN, PEMBINAAN DAN INFORMASI KEPEGAWAIAN
KEGIATAN 2										
Mutasi dan Promosi ASN										
SABARAN KEGIATAN	INDIKATOR OUTPUT	SATUAN	TARGET							
			TH 1	TH 2	TH 3	TH 4	TH 5			
Tertindakannya proses administrasi mutasi, promosi dan konversi target ASN	Persentase Pejabat Struktural yang diadisi dari target yang ditetapkan	%	100	100	100	100	100	100	100	MUTASI DAN PROMOSI ASN
	Persentase layanan mutasi, promosi dan konversi tepat waktu	%	100	100	100	100	100	100	100	MUTASI DAN PROMOSI ASN
Tertindakannya pengembangan kompetensi ASN	Persentase PNS yang ditunjuk dalam jabatan fungsional	%	100	100	100	100	100	100	100	PENGANGKATAN, PEMBINAAN DAN INFORMASI KEPEGAWAIAN
	Persentase PNS yang mempunyai pendidikan formal dan non formal	%	100	100	100	100	100	100	100	PENGANGKATAN, PEMBINAAN DAN INFORMASI KEPEGAWAIAN
KEGIATAN 3										
Pengembangan Kompetensi ASN										
SABARAN KEGIATAN	INDIKATOR OUTPUT	SATUAN	TARGET							
			TH 1	TH 2	TH 3	TH 4	TH 5			
Tertindakannya pengembangan kompetensi ASN	Persentase PNS yang ditunjuk dalam jabatan fungsional	%	100	100	100	100	100	100	100	PENGANGKATAN, PEMBINAAN DAN INFORMASI KEPEGAWAIAN
	Persentase PNS yang mempunyai pendidikan formal dan non formal	%	100	100	100	100	100	100	100	PENGANGKATAN, PEMBINAAN DAN INFORMASI KEPEGAWAIAN
	Persentase PNS yang mempunyai pendidikan formal dan non formal	%	100	100	100	100	100	100	100	PENGANGKATAN, PEMBINAAN DAN INFORMASI KEPEGAWAIAN
KEGIATAN 4										
Pembinaan dan Evaluasi Kinerja Aparatur										
SABARAN KEGIATAN	INDIKATOR OUTPUT	SATUAN	TARGET							
			TH 1	TH 2	TH 3	TH 4	TH 5			
Tertindakannya Monev ASN yang meliputi jabatan Pimpinan Tinggi, Jabatan Administrator, jabatan Pelaksana dan Mekanisme ASN Antar Domes	Jumlah Dokumen hasil Monev ASN yang meliputi jabatan Pimpinan Tinggi, Jabatan Administrator, jabatan Pelaksana dan Mekanisme ASN Antar Domes	Dokumen	1	1	1	1	1	1	1	PENGANGKATAN, PEMBINAAN DAN INFORMASI KEPEGAWAIAN

SUB KEGIATAN

SUB KEGIATAN 1										
Kelembagaan dan Fasilitas Pengadaan PNS dan PPPK										
SABARAN SUB KEGIATAN	INDIKATOR OUTPUT	SATUAN	TARGET							
			DATA AWAL 2021	TH 1	TH 2	TH 3	TH 4	TH 5		
Tertindakannya koordinasi dan fasilitasi Pengadaan PNS dan PPPK	Jumlah Dokumen kegiatan koordinasi dan Fasilitasi Pengadaan PNS dan PPPK	Dokumen	5	5	5	5	5	5	5	PENGANGKATAN, PEMBINAAN DAN INFORMASI KEPEGAWAIAN
SUB KEGIATAN 2										
Kelembagaan pelaksanaan administrasi pemerintahan										
SABARAN SUB KEGIATAN	INDIKATOR OUTPUT	SATUAN	TARGET							
			DATA AWAL 2021	TH 1	TH 2	TH 3	TH 4	TH 5		
Tertindakannya Koordinasi Pelaksanaan Administrasi Pemerintahan	Jumlah Dokumen hasil Koordinasi Pelaksanaan Administrasi Pemerintahan	Dokumen	1	1	1	1	1	1	1	PENGANGKATAN, PEMBINAAN DAN INFORMASI KEPEGAWAIAN
SUB KEGIATAN 3										
Evaluasi Data, Informasi dan Sistem Informasi Kepegawaian										
SABARAN SUB KEGIATAN	INDIKATOR OUTPUT	SATUAN	TARGET							
			DATA AWAL 2021	TH 1	TH 2	TH 3	TH 4	TH 5		
Tertindakannya Evaluasi Data Informasi dan Sistem Informasi Kepegawaian	Jumlah Laporan hasil Evaluasi Data, Informasi dan Sistem Informasi Kepegawaian	Laporan	1	1	1	1	1	1	1	PENGANGKATAN, PEMBINAAN DAN INFORMASI KEPEGAWAIAN
SUB KEGIATAN 4										
Peningkatan Mutasi ASN										
SABARAN SUB KEGIATAN	INDIKATOR OUTPUT	SATUAN	TARGET							
			DATA AWAL 2021	TH 1	TH 2	TH 3	TH 4	TH 5		
Tertindakannya Monev ASN yang meliputi jabatan Pimpinan Tinggi, Jabatan Administrator, jabatan Pelaksana dan Mekanisme ASN Antar Domes	Jumlah Dokumen hasil Monev ASN yang meliputi jabatan Pimpinan Tinggi, Jabatan Administrator, jabatan Pelaksana dan Mekanisme ASN Antar Domes	Dokumen	1	1	1	1	1	1	1	PENGANGKATAN, PEMBINAAN DAN INFORMASI KEPEGAWAIAN
SUB KEGIATAN 5										

REKAMAN 28
 Kegiatan Bulan Ujrah Kantor

KATEGORI	TANGKAP													
	DATA 2021	TH 1	TH 2	TH 3	TH 4	TH 5	TH 6	TH 7	TH 8	TH 9	TH 10	TH 11	TH 12	
SALINAN SUB NEGATIF	INDIKATOR OUTPUT	SALINAN 2021	TH 1	TH 2	TH 3	TH 4	TH 5	TH 6	TH 7	TH 8	TH 9	TH 10	TH 11	TH 12
Terdapatnya dokumen laporan keuangan yang diserahkan														
		3	3	3	3	3	3	3	3	3	3	3	3	3

REKAMAN 29
 Kegiatan Berbagi Sesi dan Penyiapan

KATEGORI	TANGKAP													
	DATA 2021	TH 1	TH 2	TH 3	TH 4	TH 5	TH 6	TH 7	TH 8	TH 9	TH 10	TH 11	TH 12	
SALINAN SUB NEGATIF	INDIKATOR OUTPUT	SALINAN 2021	TH 1 <td>TH 2 <td>TH 3 <td>TH 4 <td>TH 5 <td>TH 6 <td>TH 7 <td>TH 8 <td>TH 9 <td>TH 10 <td>TH 11 <td>TH 12</td> </td></td></td></td></td></td></td></td></td></td>	TH 2 <td>TH 3 <td>TH 4 <td>TH 5 <td>TH 6 <td>TH 7 <td>TH 8 <td>TH 9 <td>TH 10 <td>TH 11 <td>TH 12</td> </td></td></td></td></td></td></td></td></td>	TH 3 <td>TH 4 <td>TH 5 <td>TH 6 <td>TH 7 <td>TH 8 <td>TH 9 <td>TH 10 <td>TH 11 <td>TH 12</td> </td></td></td></td></td></td></td></td>	TH 4 <td>TH 5 <td>TH 6 <td>TH 7 <td>TH 8 <td>TH 9 <td>TH 10 <td>TH 11 <td>TH 12</td> </td></td></td></td></td></td></td>	TH 5 <td>TH 6 <td>TH 7 <td>TH 8 <td>TH 9 <td>TH 10 <td>TH 11 <td>TH 12</td> </td></td></td></td></td></td>	TH 6 <td>TH 7 <td>TH 8 <td>TH 9 <td>TH 10 <td>TH 11 <td>TH 12</td> </td></td></td></td></td>	TH 7 <td>TH 8 <td>TH 9 <td>TH 10 <td>TH 11 <td>TH 12</td> </td></td></td></td>	TH 8 <td>TH 9 <td>TH 10 <td>TH 11 <td>TH 12</td> </td></td></td>	TH 9 <td>TH 10 <td>TH 11 <td>TH 12</td> </td></td>	TH 10 <td>TH 11 <td>TH 12</td> </td>	TH 11 <td>TH 12</td>	TH 12
Terdapatnya laporan kegiatan dan laporan keuangan yang diserahkan														
		3	3	3	3	3	3	3	3	3	3	3	3	3

REKAMAN 30
 Kegiatan Bulan Ujrah Kantor

KATEGORI	TANGKAP													
	DATA 2021	TH 1	TH 2	TH 3	TH 4	TH 5	TH 6	TH 7	TH 8	TH 9	TH 10	TH 11	TH 12	
SALINAN SUB NEGATIF	INDIKATOR OUTPUT	SALINAN 2021	TH 1 <td>TH 2 <td>TH 3 <td>TH 4 <td>TH 5 <td>TH 6 <td>TH 7 <td>TH 8 <td>TH 9 <td>TH 10 <td>TH 11</td> <td>TH 12</td> </td></td></td></td></td></td></td></td></td>	TH 2 <td>TH 3 <td>TH 4 <td>TH 5 <td>TH 6 <td>TH 7 <td>TH 8 <td>TH 9 <td>TH 10 <td>TH 11</td> <td>TH 12</td> </td></td></td></td></td></td></td></td>	TH 3 <td>TH 4 <td>TH 5 <td>TH 6 <td>TH 7 <td>TH 8 <td>TH 9 <td>TH 10 <td>TH 11</td> <td>TH 12</td> </td></td></td></td></td></td></td>	TH 4 <td>TH 5 <td>TH 6 <td>TH 7 <td>TH 8 <td>TH 9 <td>TH 10 <td>TH 11</td> <td>TH 12</td> </td></td></td></td></td></td>	TH 5 <td>TH 6 <td>TH 7 <td>TH 8 <td>TH 9 <td>TH 10 <td>TH 11</td> <td>TH 12</td> </td></td></td></td></td>	TH 6 <td>TH 7 <td>TH 8 <td>TH 9 <td>TH 10 <td>TH 11</td> <td>TH 12</td> </td></td></td></td>	TH 7 <td>TH 8 <td>TH 9 <td>TH 10 <td>TH 11</td> <td>TH 12</td> </td></td></td>	TH 8 <td>TH 9 <td>TH 10 <td>TH 11</td> <td>TH 12</td> </td></td>	TH 9 <td>TH 10 <td>TH 11</td> <td>TH 12</td> </td>	TH 10 <td>TH 11</td> <td>TH 12</td>	TH 11	TH 12
Terdapatnya laporan kegiatan dan laporan keuangan yang diserahkan														
		6	6	6	6	6	6	6	6	6	6	6	6	6

REKAMAN 31
 Kegiatan Berbagi Sesi dan Penyiapan

KATEGORI	TANGKAP													
	DATA 2021	TH 1	TH 2	TH 3	TH 4	TH 5	TH 6	TH 7	TH 8	TH 9	TH 10	TH 11	TH 12	
SALINAN SUB NEGATIF	INDIKATOR OUTPUT	SALINAN 2021	TH 1 <td>TH 2 <td>TH 3 <td>TH 4 <td>TH 5 <td>TH 6 <td>TH 7 <td>TH 8 <td>TH 9 <td>TH 10 <td>TH 11</td> <td>TH 12</td> </td></td></td></td></td></td></td></td></td>	TH 2 <td>TH 3 <td>TH 4 <td>TH 5 <td>TH 6 <td>TH 7 <td>TH 8 <td>TH 9 <td>TH 10 <td>TH 11</td> <td>TH 12</td> </td></td></td></td></td></td></td></td>	TH 3 <td>TH 4 <td>TH 5 <td>TH 6 <td>TH 7 <td>TH 8 <td>TH 9 <td>TH 10 <td>TH 11</td> <td>TH 12</td> </td></td></td></td></td></td></td>	TH 4 <td>TH 5 <td>TH 6 <td>TH 7 <td>TH 8 <td>TH 9 <td>TH 10 <td>TH 11</td> <td>TH 12</td> </td></td></td></td></td></td>	TH 5 <td>TH 6 <td>TH 7 <td>TH 8 <td>TH 9 <td>TH 10 <td>TH 11</td> <td>TH 12</td> </td></td></td></td></td>	TH 6 <td>TH 7 <td>TH 8 <td>TH 9 <td>TH 10 <td>TH 11</td> <td>TH 12</td> </td></td></td></td>	TH 7 <td>TH 8 <td>TH 9 <td>TH 10 <td>TH 11</td> <td>TH 12</td> </td></td></td>	TH 8 <td>TH 9 <td>TH 10 <td>TH 11</td> <td>TH 12</td> </td></td>	TH 9 <td>TH 10 <td>TH 11</td> <td>TH 12</td> </td>	TH 10 <td>TH 11</td> <td>TH 12</td>	TH 11	TH 12
Terdapatnya laporan kegiatan dan laporan keuangan yang diserahkan														
		30	30	30	30	30	30	30	30	30	30	30	30	30

REKAMAN 32
 Kegiatan Berbagi Sesi dan Penyiapan

KATEGORI	TANGKAP													
	DATA 2021	TH 1	TH 2	TH 3	TH 4	TH 5	TH 6	TH 7	TH 8	TH 9	TH 10	TH 11	TH 12	
SALINAN SUB NEGATIF	INDIKATOR OUTPUT	SALINAN 2021	TH 1 <td>TH 2 <td>TH 3 <td>TH 4 <td>TH 5 <td>TH 6 <td>TH 7 <td>TH 8 <td>TH 9 <td>TH 10 <td>TH 11</td> <td>TH 12</td> </td></td></td></td></td></td></td></td></td>	TH 2 <td>TH 3 <td>TH 4 <td>TH 5 <td>TH 6 <td>TH 7 <td>TH 8 <td>TH 9 <td>TH 10 <td>TH 11</td> <td>TH 12</td> </td></td></td></td></td></td></td></td>	TH 3 <td>TH 4 <td>TH 5 <td>TH 6 <td>TH 7 <td>TH 8 <td>TH 9 <td>TH 10 <td>TH 11</td> <td>TH 12</td> </td></td></td></td></td></td></td>	TH 4 <td>TH 5 <td>TH 6 <td>TH 7 <td>TH 8 <td>TH 9 <td>TH 10 <td>TH 11</td> <td>TH 12</td> </td></td></td></td></td></td>	TH 5 <td>TH 6 <td>TH 7 <td>TH 8 <td>TH 9 <td>TH 10 <td>TH 11</td> <td>TH 12</td> </td></td></td></td></td>	TH 6 <td>TH 7 <td>TH 8 <td>TH 9 <td>TH 10 <td>TH 11</td> <td>TH 12</td> </td></td></td></td>	TH 7 <td>TH 8 <td>TH 9 <td>TH 10 <td>TH 11</td> <td>TH 12</td> </td></td></td>	TH 8 <td>TH 9 <td>TH 10 <td>TH 11</td> <td>TH 12</td> </td></td>	TH 9 <td>TH 10 <td>TH 11</td> <td>TH 12</td> </td>	TH 10 <td>TH 11</td> <td>TH 12</td>	TH 11	TH 12
Terdapatnya laporan kegiatan dan laporan keuangan yang diserahkan														
		4	4	4	4	4	4	4	4	4	4	4	4	4

REKAMAN 33
 Kegiatan Berbagi Sesi dan Penyiapan

KATEGORI	TANGKAP													
	DATA 2021	TH 1	TH 2	TH 3	TH 4	TH 5	TH 6	TH 7	TH 8	TH 9	TH 10	TH 11	TH 12	
SALINAN SUB NEGATIF	INDIKATOR OUTPUT	SALINAN 2021	TH 1 <td>TH 2 <td>TH 3 <td>TH 4 <td>TH 5 <td>TH 6 <td>TH 7 <td>TH 8 <td>TH 9 <td>TH 10 <td>TH 11</td> <td>TH 12</td> </td></td></td></td></td></td></td></td></td>	TH 2 <td>TH 3 <td>TH 4 <td>TH 5 <td>TH 6 <td>TH 7 <td>TH 8 <td>TH 9 <td>TH 10 <td>TH 11</td> <td>TH 12</td> </td></td></td></td></td></td></td></td>	TH 3 <td>TH 4 <td>TH 5 <td>TH 6 <td>TH 7 <td>TH 8 <td>TH 9 <td>TH 10 <td>TH 11</td> <td>TH 12</td> </td></td></td></td></td></td></td>	TH 4 <td>TH 5 <td>TH 6 <td>TH 7 <td>TH 8 <td>TH 9 <td>TH 10 <td>TH 11</td> <td>TH 12</td> </td></td></td></td></td></td>	TH 5 <td>TH 6 <td>TH 7 <td>TH 8 <td>TH 9 <td>TH 10 <td>TH 11</td> <td>TH 12</td> </td></td></td></td></td>	TH 6 <td>TH 7 <td>TH 8 <td>TH 9 <td>TH 10 <td>TH 11</td> <td>TH 12</td> </td></td></td></td>	TH 7 <td>TH 8 <td>TH 9 <td>TH 10 <td>TH 11</td> <td>TH 12</td> </td></td></td>	TH 8 <td>TH 9 <td>TH 10 <td>TH 11</td> <td>TH 12</td> </td></td>	TH 9 <td>TH 10 <td>TH 11</td> <td>TH 12</td> </td>	TH 10 <td>TH 11</td> <td>TH 12</td>	TH 11	TH 12
Terdapatnya laporan kegiatan dan laporan keuangan yang diserahkan														
		4	4	4	4	4	4	4	4	4	4	4	4	4

REKAMAN 34
 Kegiatan Berbagi Sesi dan Penyiapan

KATEGORI	TANGKAP													
	DATA 2021	TH 1	TH 2	TH 3	TH 4	TH 5	TH 6	TH 7	TH 8	TH 9	TH 10	TH 11	TH 12	
SALINAN SUB NEGATIF	INDIKATOR OUTPUT	SALINAN 2021	TH 1 <td>TH 2 <td>TH 3 <td>TH 4 <td>TH 5 <td>TH 6 <td>TH 7 <td>TH 8 <td>TH 9 <td>TH 10 <td>TH 11</td> <td>TH 12</td> </td></td></td></td></td></td></td></td></td>	TH 2 <td>TH 3 <td>TH 4 <td>TH 5 <td>TH 6 <td>TH 7 <td>TH 8 <td>TH 9 <td>TH 10 <td>TH 11</td> <td>TH 12</td> </td></td></td></td></td></td></td></td>	TH 3 <td>TH 4 <td>TH 5 <td>TH 6 <td>TH 7 <td>TH 8 <td>TH 9 <td>TH 10 <td>TH 11</td> <td>TH 12</td> </td></td></td></td></td></td></td>	TH 4 <td>TH 5 <td>TH 6 <td>TH 7 <td>TH 8 <td>TH 9 <td>TH 10 <td>TH 11</td> <td>TH 12</td> </td></td></td></td></td></td>	TH 5 <td>TH 6 <td>TH 7 <td>TH 8 <td>TH 9 <td>TH 10 <td>TH 11</td> <td>TH 12</td> </td></td></td></td></td>	TH 6 <td>TH 7 <td>TH 8 <td>TH 9 <td>TH 10 <td>TH 11</td> <td>TH 12</td> </td></td></td></td>	TH 7 <td>TH 8 <td>TH 9 <td>TH 10 <td>TH 11</td> <td>TH 12</td> </td></td></td>	TH 8 <td>TH 9 <td>TH 10 <td>TH 11</td> <td>TH 12</td> </td></td>	TH 9 <td>TH 10 <td>TH 11</td> <td>TH 12</td> </td>	TH 10 <td>TH 11</td> <td>TH 12</td>	TH 11	TH 12
Terdapatnya laporan kegiatan dan laporan keuangan yang diserahkan														
		4	4	4	4	4	4	4	4	4	4	4	4	4

REKAMAN 35
 Kegiatan Berbagi Sesi dan Penyiapan

KATEGORI	TANGKAP													
	DATA 2021	TH 1	TH 2	TH 3	TH 4	TH 5	TH 6	TH 7	TH 8	TH 9	TH 10	TH 11	TH 12	
SALINAN SUB NEGATIF	INDIKATOR OUTPUT	SALINAN 2021	TH 1 <td>TH 2 <td>TH 3 <td>TH 4 <td>TH 5 <td>TH 6 <td>TH 7 <td>TH 8 <td>TH 9 <td>TH 10 <td>TH 11</td> <td>TH 12</td> </td></td></td></td></td></td></td></td></td>	TH 2 <td>TH 3 <td>TH 4 <td>TH 5 <td>TH 6 <td>TH 7 <td>TH 8 <td>TH 9 <td>TH 10 <td>TH 11</td> <td>TH 12</td> </td></td></td></td></td></td></td></td>	TH 3 <td>TH 4 <td>TH 5 <td>TH 6 <td>TH 7 <td>TH 8 <td>TH 9 <td>TH 10 <td>TH 11</td> <td>TH 12</td> </td></td></td></td></td></td></td>	TH 4 <td>TH 5 <td>TH 6 <td>TH 7 <td>TH 8 <td>TH 9 <td>TH 10 <td>TH 11</td> <td>TH 12</td> </td></td></td></td></td></td>	TH 5 <td>TH 6 <td>TH 7 <td>TH 8 <td>TH 9 <td>TH 10 <td>TH 11</td> <td>TH 12</td> </td></td></td></td></td>	TH 6 <td>TH 7 <td>TH 8 <td>TH 9 <td>TH 10 <td>TH 11</td> <td>TH 12</td> </td></td></td></td>	TH 7 <td>TH 8 <td>TH 9 <td>TH 10 <td>TH 11</td> <td>TH 12</td> </td></td></td>	TH 8 <td>TH 9 <td>TH 10 <td>TH 11</td> <td>TH 12</td> </td></td>	TH 9 <td>TH 10 <td>TH 11</td> <td>TH 12</td> </td>	TH 10 <td>TH 11</td> <td>TH 12</td>	TH 11	TH 12
Terdapatnya laporan kegiatan dan laporan keuangan yang diserahkan														
		51	50	50	50	50	50	50	50	50	50	50	50	50

REKAMAN 36
 Kegiatan Berbagi Sesi dan Penyiapan

KATEGORI	TANGKAP													
	DATA 2021	TH 1	TH 2	TH 3	TH 4	TH 5	TH 6	TH 7	TH 8	TH 9	TH 10	TH 11	TH 12	
SALINAN SUB NEGATIF	INDIKATOR OUTPUT	SALINAN 2021	TH 1 <td>TH 2 <td>TH 3 <td>TH 4 <td>TH 5 <td>TH 6 <td>TH 7 <td>TH 8 <td>TH 9 <td>TH 10 <td>TH 11</td> <td>TH 12</td> </td></td></td></td></td></td></td></td></td>	TH 2 <td>TH 3 <td>TH 4 <td>TH 5 <td>TH 6 <td>TH 7 <td>TH 8 <td>TH 9 <td>TH 10 <td>TH 11</td> <td>TH 12</td> </td></td></td></td></td></td></td></td>	TH 3 <td>TH 4 <td>TH 5 <td>TH 6 <td>TH 7 <td>TH 8 <td>TH 9 <td>TH 10 <td>TH 11</td> <td>TH 12</td> </td></td></td></td></td></td></td>	TH 4 <td>TH 5 <td>TH 6 <td>TH 7 <td>TH 8 <td>TH 9 <td>TH 10 <td>TH 11</td> <td>TH 12</td> </td></td></td></td></td></td>	TH 5 <td>TH 6 <td>TH 7 <td>TH 8 <td>TH 9 <td>TH 10 <td>TH 11</td> <td>TH 12</td> </td></td></td></td></td>	TH 6 <td>TH 7 <td>TH 8 <td>TH 9 <td>TH 10 <td>TH 11</td> <td>TH 12</td> </td></td></td></td>	TH 7 <td>TH 8 <td>TH 9 <td>TH 10 <td>TH 11</td> <td>TH 12</td> </td></td></td>	TH 8 <td>TH 9 <td>TH 10 <td>TH 11</td> <td>TH 12</td> </td></td>	TH 9 <td>TH 10 <td>TH 11</td> <td>TH 12</td> </td>	TH 10 <td>TH 11</td> <td>TH 12</td>	TH 11	TH 12
Terdapatnya laporan kegiatan dan laporan keuangan yang diserahkan														
		1	1	1	1	1	1	1	1	1	1	1	1	1

REKAMAN 37
 Kegiatan Berbagi Sesi dan Penyiapan

KATEGORI	TANGKAP													
	Terdapatnya laporan kegiatan dan laporan keuangan yang diserahkan													

